

# まつなみたより 293号

発行：特定非営利活動法人介護の会まつなみ 理事長 島村俊夫

## デイサービスまつなみ移転に伴うオープンハウスの開催について

10月1日に事業所を「ひばりが丘7-21」に移転するデイサービスまつなみでは、移転場所の紹介もあり、オープンハウスとして、10月10日(土)10:30~15:30にひばりが丘の事業所を開催いたします。どなたでもご参加いただけます。ぜひ一度ご覧いただければと存じます。なお、当日は小さなバザールを計画しております。駐車場の用意はありませんのでバスをご利用ください。

### 茅ヶ崎駅南口より

若松町経由辻堂駅南口行き9分

ひばりが丘バス停下車1分

ひばりが丘の信号交差点を

海側に10メートル入った所

茅ヶ崎駅南口 時刻表

10:05 10:25 10:45

11:05 11:25 11:45

12:05 12:25 12:45

13:05 13:25 13:45

### 辻堂駅南口より

若松町経由茅ヶ崎駅南口行き7分

ひばりが丘バス停下車1分

ひばりが丘の信号交差点を

海側に10メートル入った所

辻堂駅南口 時刻表

10:10 10:30 10:50

11:10 11:30 11:50

12:10 12:30 12:50

13:10 13:30 13:50

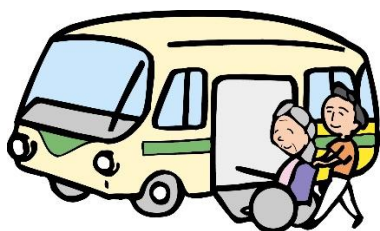

マスクを着用でご来場ください。

## ご挨拶

管理者 鈴木 麻子

10月よりひばりが丘に移転となり、同時に時間が前後に30分ずつ、1時間長くなることになりました。

今回の変更に関し、職員が大事にしたことはご利用様が不安なく過ごせる環境作りをしようという事でした。

ご利用様に移転に際し、やりたい事、不安な事などを尋ねながら1日の流れを共に考え、実際に移転してから皆様とともに楽しく無理なく過ごせるデイサービスを作り上げていく様職員一同励んでまいります。変更の際し、ご利用子様並びにご家族様にはご不便をおかけいたしますが、宜しくお願い致します。

## 1日の流れ

9:20 1日の始まり

お茶を飲みながらバイタルチェック

9:40 朝のご挨拶

9:45 体を動かします

呼吸体操 機能訓練 生活リハ 入浴

12:00 昼食

13:00 午睡、リラックスタイム

趣味の時間 ティータイム

14:45 レクリエーション

15:40 おやつタイム

16:10 テレビ体操

最新の体操を月替わりで行います

16:30 帰宅

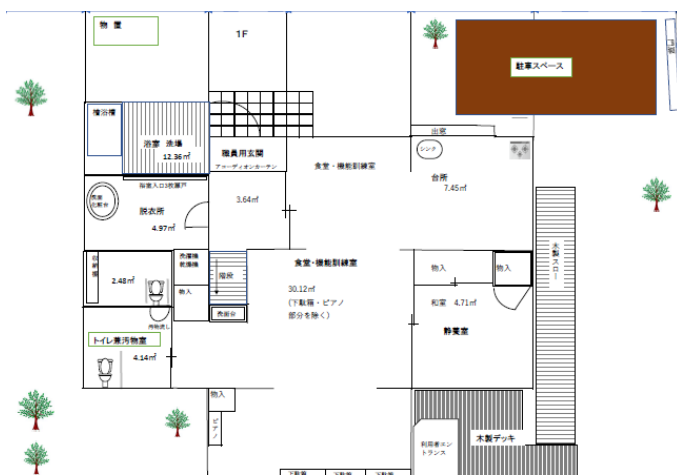

## まつなみクラブ「ミニ夏祭り」開催

8月12日(水)13日(木)14日(金)

新型コロナウイルス感染症予防対策を行いつつ今年も『ミニ夏祭り』を開催する事ができました。利用者の皆様が楽しみにされていたホットプレートで“焼きそば”や“セルフ冷やし中華”の実現はできませんでしたが、もう一つの楽しみ“お寿司”を堪能する事ができました。去年同様、ヨーヨー釣りや金魚すくい、射的などなど。「職員の皆さんは大変かもしれないけどこうゆう日が時々あるといいわ。」「今日はたくさん笑って楽しみました。」「ヨーヨー釣りなんて久しぶりだわ。」と利用者の皆様の笑顔とお言葉に私達職員も一緒に楽しませて頂きました。

今後も個別機能訓練の代替えとして、イベントの開催を考えて参りたいと思います。



## ご利用の皆様へ！

- 訪問時・通所時等での茶菓の接待、金品の頂き物は、当法人の理念・運営方針からお受け取り致しかねます。職員がお断りすることがあると思いますのでご了承ください。
- ご寄付については寄付申込書により、お受けいたしております。
- 事業計画書・予算書・事業報告書・決算書は各事業所に備えてありますので、ご自由に閲覧ください。またホームページにも掲載しております。
- 苦情やご意見は、いつでもお申し出ください。
- ご連絡いただければ、各事業所の見学ができます。

## 法人の事業所一覧 (ホームページ <http://www.matsunami-k.com/>)

法人本部		E-mail : houjin@matsunami-k.com
訪問介護センターまつなみ (訪問介護事業)	〒253-0022 茅ヶ崎市松浪 1-1-12 TEL : 0467-57-5272	E-mail : houmon@matsunami-k.com
相談センターまつなみ (居宅介護支援事業)		E-mail : soudan@matsunami-k.com
評価事業部 (福祉サービス第三者評価事業)		E-mail : houjin@matsunami-k.com
まつなみクラブ (通所介護事業)	〒253-0022 茅ヶ崎市松浪 1-10-33	TEL : 0467-58-3839 E-mail:matsu-club@mbr.sphere.ne.jp
デイサービスまつなみ (通所介護事業)	〒253-0031 茅ヶ崎市富士見町 7-3 10月1日より 茅ヶ崎市ひばりが丘 7-21	TEL : 0467-84-4858 E-mail: care@matsunami-k.com
松浪地区地域包括支援センターさざなみ	〒253-0032 茅ヶ崎市常盤町 2-2 松浪 コミュニティセンター内	TEL : 0467-39-5901 E-mail:sazanami@mbr.sphere.ne.jp
福祉相談室さざなみ		TEL : 0467-39-5935 E-mail:soudan@mbr.sphere.ne.jp



### 編集後記

10月1日にデイサービスまつなみが「ひばりが丘」に移転いたします。よろしくお願いたします。電話番号は変わりません。