

2018年度事業報告（抜粋）
法人本部

- | | | |
|---|-------------------|-----------------|
| 1 | まつなみたよりの発行 | メイン記事 |
| | 2018. 4. 第264号発行 | 2018年度事業計画 |
| | 2018. 5. 第265号発行 | 松浪地区高齢化率 |
| | 2018. 6. 第267号発行 | 2019年度事業報告・決算 |
| | 2018. 7. 第268号発行 | 熱中症予防について |
| | 2018. 8. 第269号発行 | 食中毒予防について |
| | 2018. 9. 第270号発行 | まつなみクラブ |
| | 2018. 10. 第271号発行 | インフルエンザ予防 |
| | 2018. 11. 第272号発行 | 認知症の方に接するとき |
| | 2018. 12. 第273号発行 | 高齢者のための食事 |
| | 2019. 1. 第274号発行 | 新年あいさつ |
| | 2019. 2. 第275号発行 | 訪問介護センターまつなみの歩み |
| | 2019. 3. 第276号発行 | 通所介護事業所の歩み |

2 理事会等の開催状況

【理事会】

- | | | |
|-------|----------|---------------------|
| 2018年 | 5月21日（月） | 第87回理事会（事業報告・決算） |
| 2018年 | 5月25日（金） | 第88回理事会（理事長・副理事長選出） |
| 2018年 | 8月27日（月） | 第89回理事会（諸規程の一部改正） |
| 2019年 | 3月18日（月） | 第90回理事会（事業計画・予算） |

【監事監査】

- | | | |
|-------|----------|--------|
| 2018年 | 5月16日（水） | 監事監査実施 |
|-------|----------|--------|

【総会】

- | | | |
|-------|----------|------------------------------|
| 2018年 | 5月21日（月） | 2018年度定期総会
事業報告・決算、役員改選など |
|-------|----------|------------------------------|

3 自己研鑽研修等助成

自己研鑽研修助成決定者一覧

単位：円

対象者名	助成金額	対象研修
登録ホームヘルパー	12,740	介護福祉士受験対策
パート職員(ケアワーカー)	80,000	介護福祉士実務者研修
パート職員(ケアワーカー)	80,000	介護福祉士実務者研修
パート職員(ケアワーカー)	8,000	タッピングケア研修
合計	180,740	

※ 介護福祉士国家試験で3名が合格した。

4 苦情解決検討委員会

2018年10月15日

2018年度上半期の苦情について報告 久保公子・望月邦雄委員出席

2019年 3月29日

2018年度苦情についての報告 久保公子・望月邦雄委員出席

5 職員勉強会

2018年6月26日(火) 18:00~19:15 出席20名

会場: 白十字会林間学校 地域交流スペース

内容 「障害福祉サービスについて」

講師 田島淳一郎理事(特定非営利活動法人あいむ湘南 理事長)

6 全体職員研修会(全体職員会議)

(1) 2018年 5月25日(金) 18:00~20:00 出席 43名

「法令遵守・職員倫理・利用者権利擁護規程・個人情報保護規程

・プライバシー保護規程・苦情解決事業実施要綱」について

講師 川原管理者・高橋管理者・布施管理者・荒井管理者・

林賀管理者・森管理者

(2) 2018年10月26日(金) 18:00~20:00 出席 42名

1 講演「認知症について」講師

2 永年勤続表彰について(積算日:平成29年11月6日)

(3) 2019年3月22日(金) 18:00~19:00 出席 37名

1 「2019年度事業計画」について

2 36協定について

7 内部会議開催

運営会議 年 24回

管理者会議 年 12回

安全衛生委員会 年 6回

事故防止委員会 年 6回

8 事故、ヒヤリハット・苦情、要望報告

	4月	5月	6月	7月	8月	9月	10月	11月	12月	1月	2月	3月	合計	前年度
事故	1	2	0	2	4	2	1	0	2	0	0	0	14	28
ヒヤリハット	2	5	4	2	3	3	4	1	0	1	1	0	26	37
苦情	0	0	0	0	2	1	0	1	0	0	0	1	5	6
要望	1	0	0	1	0	1	1	0	0	0	0	1	5	7

相談センターまつなみ

1. ケアプラン作成件数

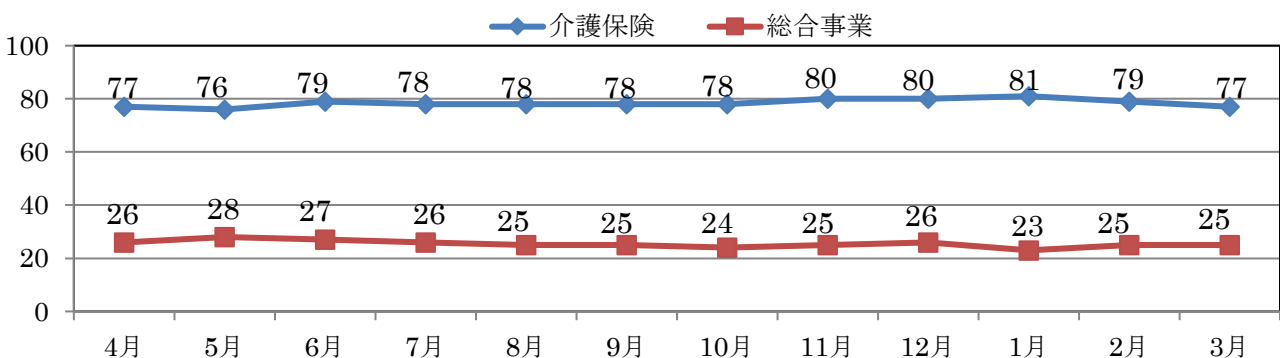

2. 相談受付件数

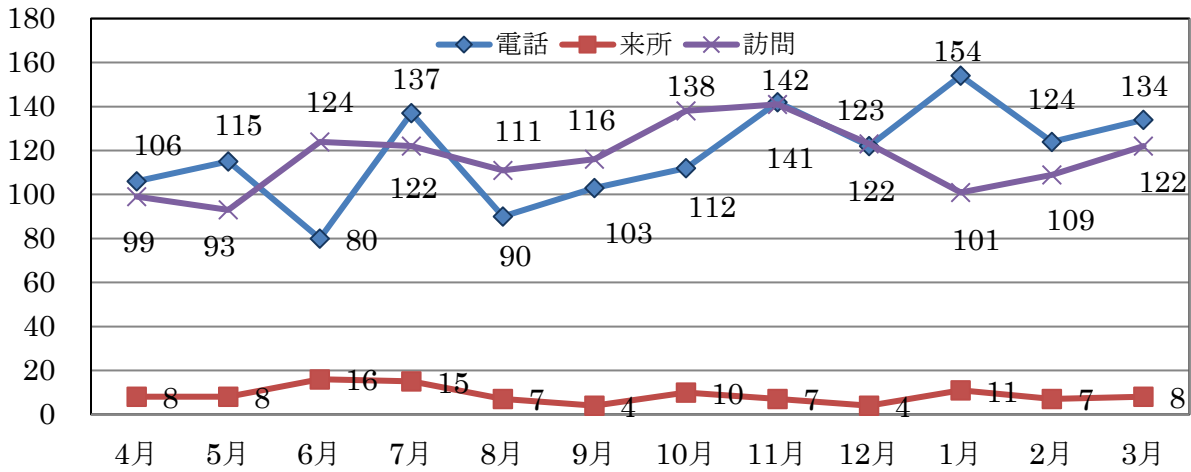

訪問介護事業センターまつなみ

1. 延べ利用者数

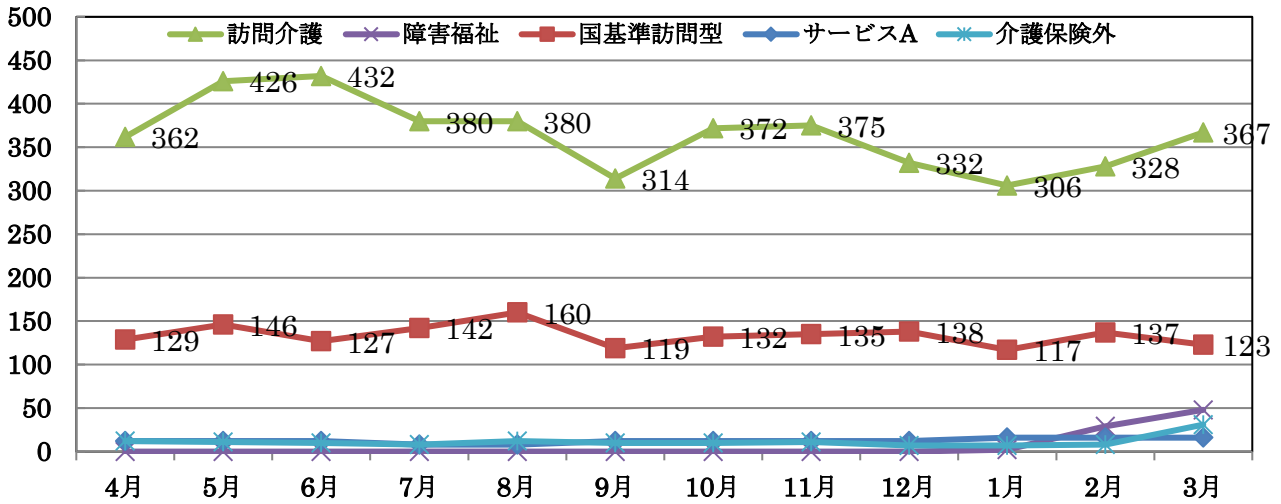

地域密着型通所介護事業 テイサービスまつなみ

1. 延べ利用者数

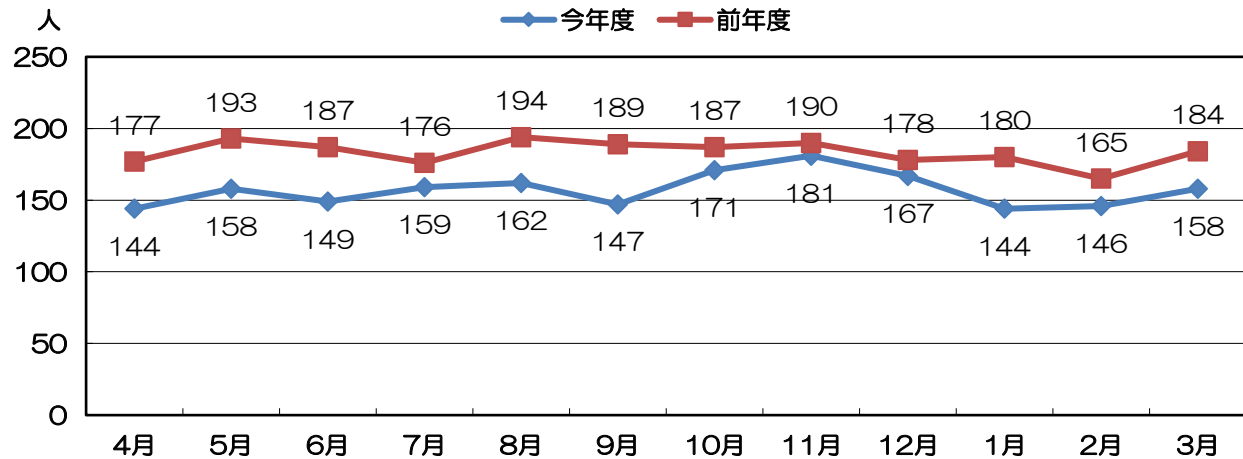

地域密着型通所介護事業 / 国基準通所型サービス / 通所型サービス A(一体型) まつなみクラブ

1. 延べ利用者数

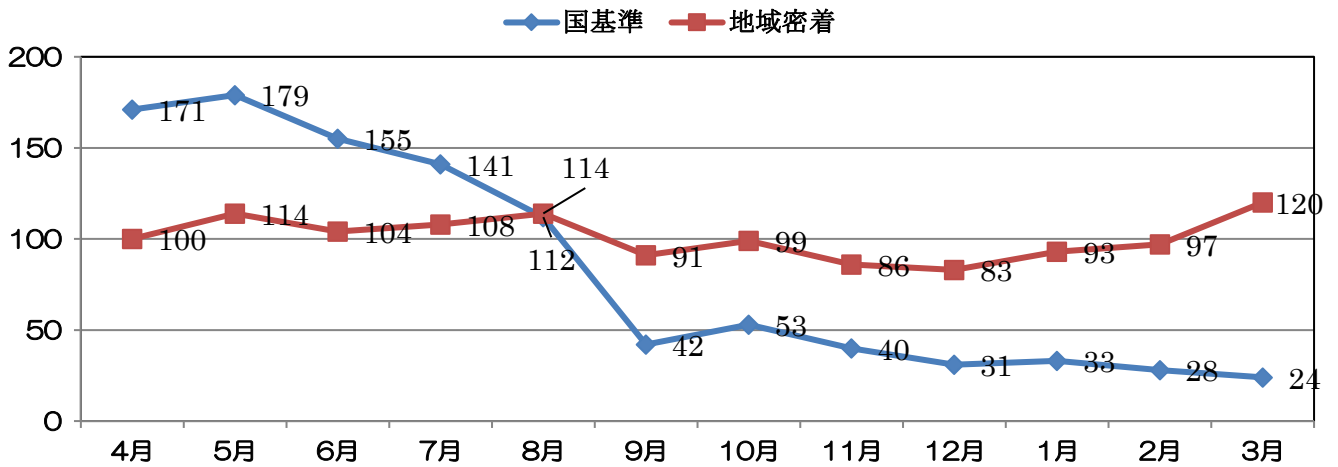

日中一時支援事業 けんきっき

1. 延べ利用者数

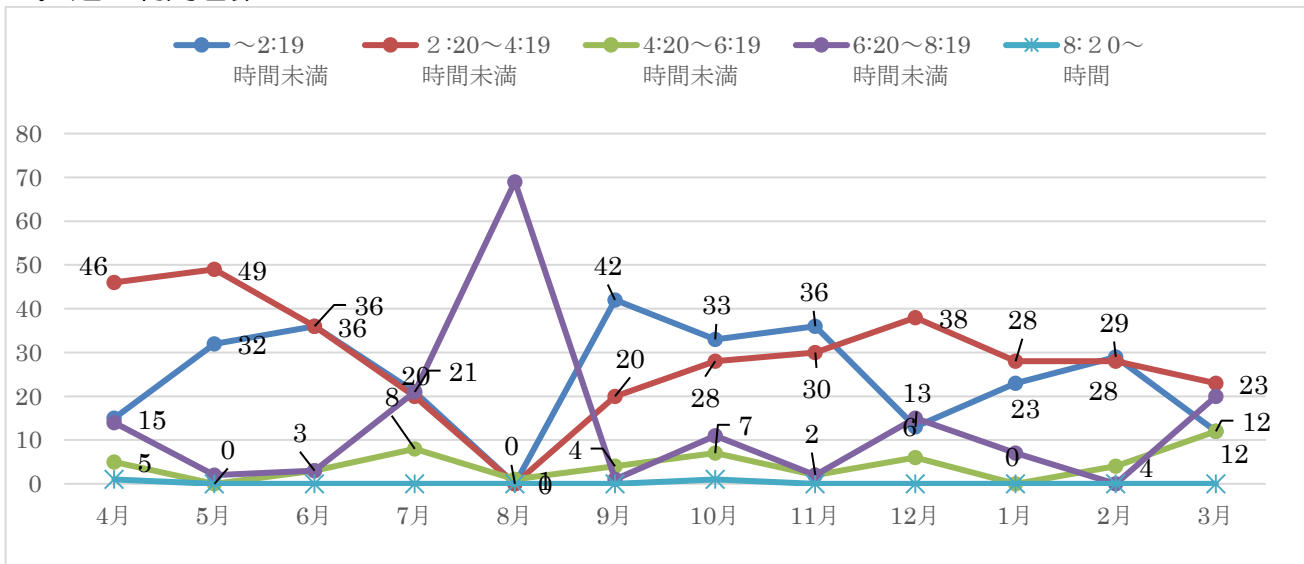

2. 利用者学年別 (2019年3月31日現在)

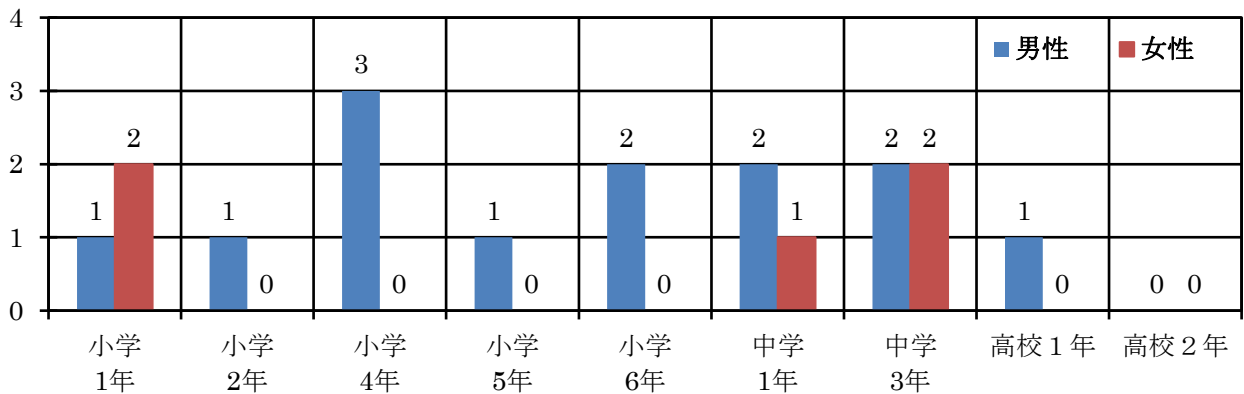

評価事業部

1. 訪問調査実施日数

保育所

MIRATZ 湘南茅ヶ崎保育園

訪問調査 2019年 1月11日

2. 評価決定委員会

2019年 3月18日(月) 15:30~17:30

松浪地区地域包括支援センターさざなみ 会議室

決定委員 峯尾武己 高橋健一 川原博美 3名出席

松浪地区地域包括支援センターさざなみ

1. 相談受付件数

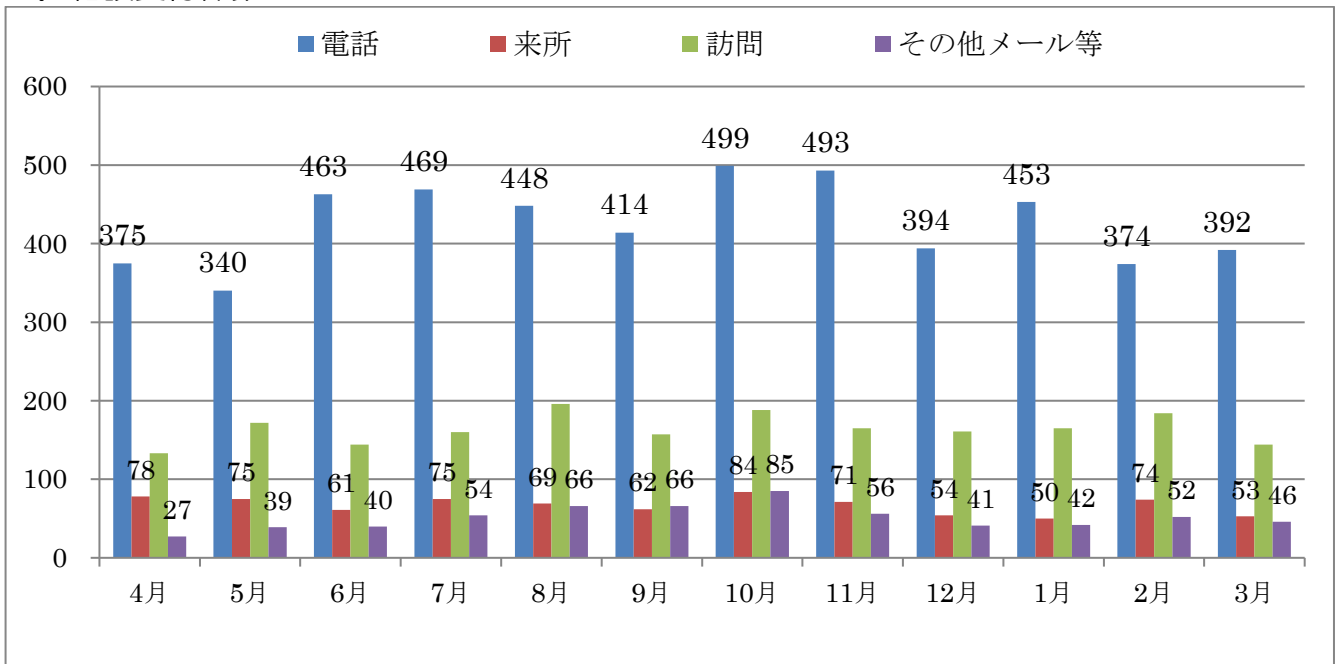

2. 予防ケアプラン作成件数

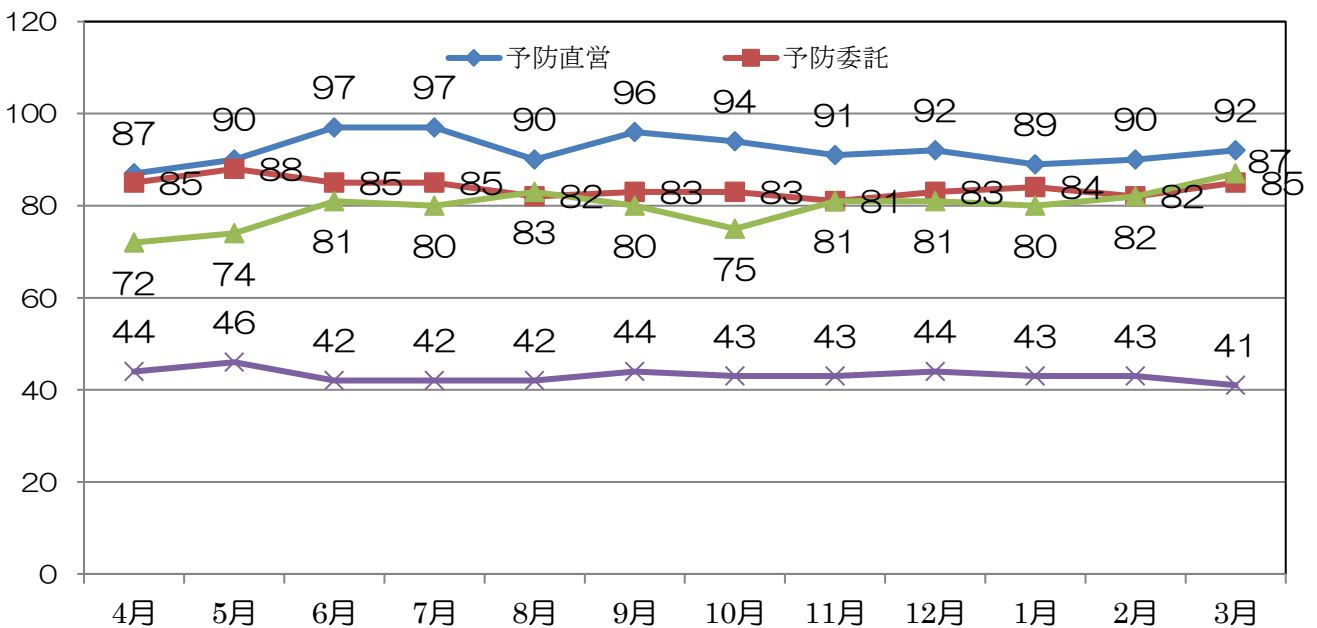

松浪地区地域福祉総合相談室さざなみ

1. 相談受付件数

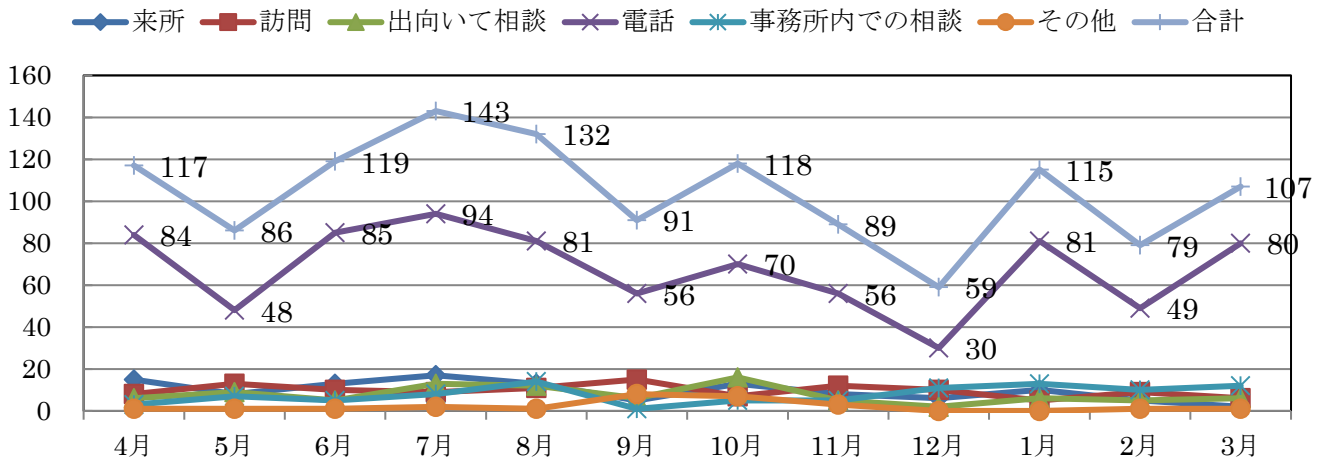

2018年度決算書 貸借対照表

資産の部	当年度末	前年度末	増減
流動資産	23,442,997	33,265,329	△9,822,332
現金預金	8,123,764	17,630,056	△9,506,292
事業未収金	15,184,133	15,633,813	△ 449,680
立替金	5,100	1,460	3,640
短期貸付金	130,000		130,000
固定資産	7,625,632	6,811,040	814,592
基本財産	0	0	0
その他の固定資産	7,625,632	6,811,040	814,592
建物付属設備	839,823	1,072,537	△ 232,714
構築物	457,700	295,194	162,506
器具及び備品	72,688	0	72,688
電話加入権	80,000	80,000	0
保険積立金	4,575,421	3,763,309	812,122
敷金	400,000	400,000	0
差入保証金	1,200,000	1,200,000	0
資産の部合計	31,068,629	40,076,369	△9,007,740
負債の部			
流動負債	9,942,394	9,240,384	702,010
事業未払金	9,057,754	8,258,342	799,412
未払い法人税等	70,000	70,000	0
職員預り金	814,640	912,042	△ 37,482
固定負債	3,000,000	3,000,000	0
役員等長期借入金	3,000,000	3,000,000	0
負債の部合計	12,942,394	12,240,384	702,010
純資産			
基本金	0	0	0
国庫補助金等特別積立金	0	0	0
その他の積立金	0	0	0
次期繰越活動増減差額	18,126,235	27,835,985	△9,709,750
(うち当期活動増減差額)			△9,744,375
純資産の合計	18,126,235	27,835,985	△9,709,750
負債及び純資産の合計	31,068,629	40,076,369	△9,006,740

財 産 目 録

貸借対照表科目	場所・物量等	使用目的等	取得金額	減価償却累計額	貸借対照表価額
I 資産の部					
1 流動資産					
現金預金					
小口現金	現金手元有高 (本部)	運転資金として			26,321
"	現金手元有高 (デイまつなみ)	"			21,091
"	現金手元有高 (げんきつき)	"			9,571
"	現金手元有高 (まつなみクラブ)	"			21,226
普通預金	現金手元有高 (包括さざなみ)	"			236
"	湘南信用金庫/小和田支店	運転資金として			7,578,811
"	横浜銀行/辻堂支店	"			45,716
"	ゆうちょ銀行/茅ヶ崎浜竹支店	"			420,792
小 計					8,123,764
事業未収金	国民健康保険団体連合会	居宅・予防介護等			2,696,559
"	"	訪問・予防・総合事業等			3,678,184
"	"	デイサービスまつなみ介護等			2,597,469
"	"	まつなみクラブ介護・予防・総合等			1,934,634
"	"	包括さざなみ予防・総合等			1,859,243
"	"	げんきつき一時支援			972,574
"	利用者負担金	利用者負担等			1,445,470
小 計					15,184,133
立替金	利用者立替金	外出支援立替			5,100
短期貸付金		職員貸付金			130,000
流動資産合計					23,442,997
2 固定資産					
(1) 基本財産					
基本財産			0	0	0
(2) その他の固定資産					
建物設備	事業所内装工事		6,855,059	6,015,236	839,823
構築物	駐車場・外構工事		918,636	460,936	457,700
工具器具備品	東芝ダイナブック PC		109,032	36,344	72,688
電話加入権					80,000
保険積立金	東京海上日動あんしん生命保険(株)				4,575,421
敷金 (保証金)	茅ヶ崎市富士見町7-3	デイサービスまつなみ			400,000
差入保証金	茅ヶ崎市松浪1-1-12	本部事務所			1,200,000
その他の固定資産合計			7,882,727	6,512,516	7,625,632
固定資産合計			7,882,727	6,512,516	7,625,632
資産合計			7,882,727	6,512,516	31,068,629
II 負債の部					
1 流動負債					
事業未払金					9,057,754
未払い法人税等					70,000
職員預り金					814,640
流動負債合計					9,942,394
2 固定負債					
役員長期借入金					3,000,000
固定負債合計					3,000,000
負債合計					12,942,394
差引純財産					18,126,235

法人の活動状況

月 日	会議名等	参加者名
5月13日	茅ヶ崎市消費者団体連絡会定例会	島村理事長
5月15日	福祉相談員部会	丸本福祉相談員
5月15日	松浪まちぢから協議会定期総会	森管理責任者
5月17日	主任介護支援専門員部会	平國主任介護支援専門員
5月19日	市民ふれあい祭り	丸本福祉相談員 高橋介護支援専門員
5月20日	特定非営利活動法人介護の会まつなみ第92回理事会・定期総会	理事・監事・法人運営相談員
5月22日	社会福祉士部会	森社会福祉士
5月23日	保健師部会	三堀看護師
5月23日	消費者月間キャンペーン	島村理事長
5月24日	全体職員研修会	職員全員
5月24日	福祉相談室連絡会議	丸本福祉相談員
5月28日	ホームフレンド浜竹運営推進会議	高橋介護支援専門員
5月30日	成年後見制度利用促進研修（基礎編）	高橋介護支援専門員
5月30日	医療介護連携推進部会	森管理者
5月30日	社会福祉法人横浜白光会理事会	島村理事長
6月 7日	全体職員研修会	全職員

ご利用の皆様へ！

- 訪問時・通所時等での茶菓の接待、金品の頂き物は、当法人の理念・運営方針からお受け取り致しかねますので、職員がお断りすることがあると思いますので、ご了承ください。
- ご寄付については、寄付申込書によりお受けいたしております。
- 事業計画書・予算書・事業報告書・決算書は各事業所に備えてありますので、ご自由に閲覧ください。またホームページにも掲載しております。
- 苦情やご意見は、いつでもお申し出ください。
- ご連絡いただければ、各事業所の見学ができます。

法人の事業所一覧 (ホームページ <http://www.matsunami-k.com/>)

法人本部		E-mail: houjin@matsunami-k.com
訪問介護センターまつなみ (訪問介護事業)	〒253-0022 茅ヶ崎市松浪 1-1-12 TEL: 0467-57-5272	E-mail: houmon@matsunami-k.com
相談センターまつなみ (居宅介護支援事業)		E-mail: soudan@matsunami-k.com
評価事業部 (福祉サービス第三者評価事業)		E-mail: houjin@matsunami-k.com
まつなみクラブ (通所介護事業)	〒253-0022 茅ヶ崎市松浪 1-10-33	TEL: 0467-58-3839 E-mail: matsu-club@mbr.sphere.ne.jp
デイサービスまつなみ (通所介護事業)	〒253-0031 茅ヶ崎市富士見町 7-3	TEL: 0467-84-4858 E-mail: care@matsunami-k.com
げんきつき (日中一時支援事業)		TEL: 0467-84-4859 E-mail: genki@matsunami-k.com
松浪地区地域包括支援センターさざなみ	〒253-0032 茅ヶ崎市常盤町 2-2 松浪コミュニティセンター内	TEL: 0467-39-5901 E-mail: sazanami@mbr.sphere.ne.jp
福祉相談室さざなみ		TEL: 0467-39-5935 E-mail: soudan@mbr.sphere.ne.jp